# Elektro Müller

Kompetent. Sympathisch. Nah.

Unsere persönliche Empfehlung für Sie:

## Vogels TVM 3245 Full-Motion+ (19-43") | weiss

Artikelnummer 16631

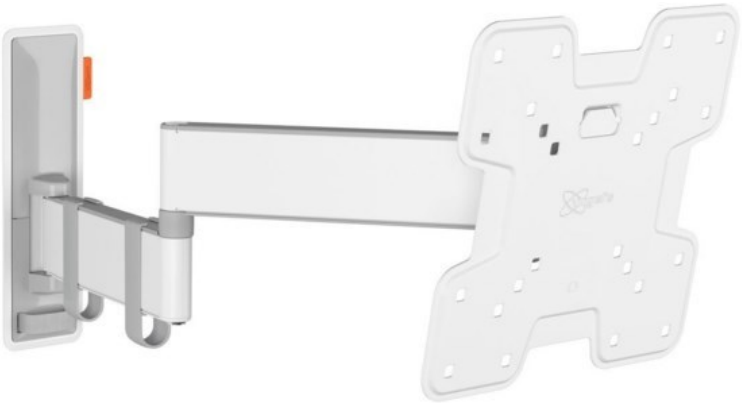

### Produkt-Highlights

- Vollbewegliche TV-Wandhalterung für 19-43" Flachbildfernseher
- VESA-Standard: 75mm x 75mm bis 200mm x 200mm
- Drehbar um bis zu 180°
- Neigbar um bis zu 20°
- Bis zu 15 kg (max.) Tragkraft
- Sanfte OneFinger-Bewegung
- Inklusive Kabelklemme: Führen Sie Ihre Kabel vom Fernseher zur Wand
- Konzipiert für den intensiven Gebrauch

**Händler-Kontaktdaten:**

Elektro Müller
Bernbeurener Straße 7
86956 Schongau
08861 4124
info@elektro-mueller-schongau.de
www.iq-elektro-mueller-schongau.de

**Ihr Ansprechpartner:**

Herr Müller
info@elektro-mueller-schongau.de

**Unsere Öffnungszeiten:**

| | |
|---|---|
| Montag | 08:30 - 12:30 / 14:00 - 18:00 |
| Dienstag | 08:30 - 12:30 / 14:00 - 18:00 |
| Mittwoch | 08:30 - 12:30 / 14:00 - 18:00 |
| Donnerstag | 08:30 - 12:30 / 14:00 - 18:00 |
| Freitag | 08:30 - 18:00 |
| Samstag | 08:30 - 13:00 |

**Hinweis:** Für Vollständigkeit, Richtigkeit und Aktualität der Angaben wird keine Gewähr übernommen.